



DIRECTORIO
LEGISLATIVO

FORTALECEMOS
LAS DEMOCRACIAS
DE AMÉRICA LATINA

STRENGTHENING
DEMOCRACIES
IN LATIN AMERICA

NOVIEMBRE 2020

Imagen del poder Poder de la imagen

INFORME SOBRE IMAGEN E INFLUENCIA PRESIDENCIAL
EN AMÉRICA LATINA EN SEPTIEMBRE-OCTUBRE 2020



Resumen ejecutivo

El paso de los meses confirma que el fortalecimiento de la imagen de los presidentes registrada entre marzo y abril fue un fenómeno momentáneo. Desde entonces, el nivel de apoyo ciudadano se ha desgastado, aproximando nuevamente a los gobiernos a sus puntos pre-pandemia. Entre las principales razones se cuentan el derrumbe económico y el deterioro de las expectativas a largo plazo. En algunos países esto se suma a crisis políticas y reactivación de protestas sociales. Aquí se presentan algunas de las principales tendencias:

Brasil y Perú: los casos destacados de la serie. Por un lado, Bolsonaro sobresale como el único presidente que logró alcanzar su punto más alto de popularidad, profundizando el alza registrada a partir de julio. Por otro, el nivel de popularidad del presidente Martín Vizcarra que, pese a los retrocesos aún se mantenía en niveles considerablemente altos, no alcanzó para evitar que el Congreso lo destituyera.

Gobiernos que perdieron apoyo.

Los datos de septiembre-octubre, confirman la tendencia a la baja en los niveles de apoyo a los presidentes de Argentina, Perú y

Guatemala. Los mandatarios de Colombia y Ecuador, que habían logrado estabilizar sus porcentajes de aprobación en el bimestre anterior, retomaron en este su marcha descendente.

No perdieron ni ganaron. Como novedad, se ha registrado en 5 países una estabilización en los niveles de apoyo ciudadano con respecto al período julio-agosto: Chile, México, Uruguay, Costa Rica y Nicaragua.

Comparación pre-pos pandemia. Aunque el crecimiento registrado entre marzo y abril fue abrupto, el retorno a los niveles de apoyo pre-pandemia se está produciendo de una manera más gradual. De 13 casos analizados, 7 se encuentran aún por arriba y 1 en el mismo nivel. Por otro lado, 2 países los perforaron en el último bimestre: Argentina y Ecuador.

Niveles de apoyo. Solo 4 presidentes cuentan con niveles de apoyo ciudadano de 50% o más, 2 de los cuales se encuentran en el primer año de mandato: Luis Lacalle Pou (Uruguay) y Luis Abinader (República Dominicana).

Contenido

- Ranking de imagen presidencial
- Gobiernos con niveles de apoyo de 50% o más: pasaron de 9 a 4 desde mayo
- La pérdida de apoyo ciudadano se agudizó en el eje andino
- Cinco países, debajo de los niveles de apoyo pre-pandemia
- En promedio, solo 1 de cada 4 personas aprueba la labor de los congresos
- Un recorrido por la región: Brasil, Perú, Colombia, Bolivia, Chile y Argentina.
- Notas metodológicas

Ranking de imagen presidencial

Septiembre- Octubre 2020

■ Positivo
■ Negativo

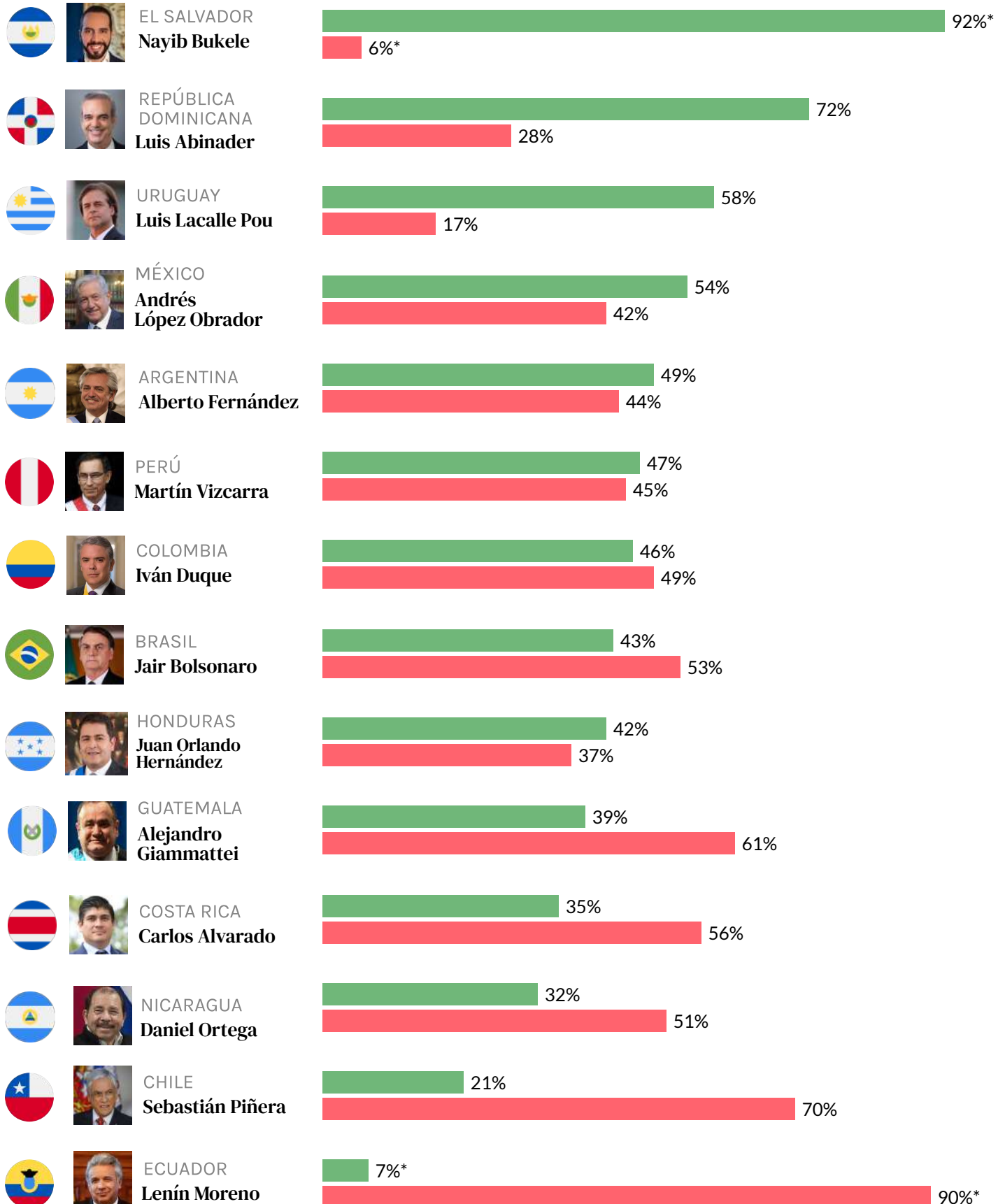

Gobiernos con más de 50% de aprobación: pasaron de 9 a 4 desde mayo

Enero - Octubre 2020

■ Positivo
■ Negativo

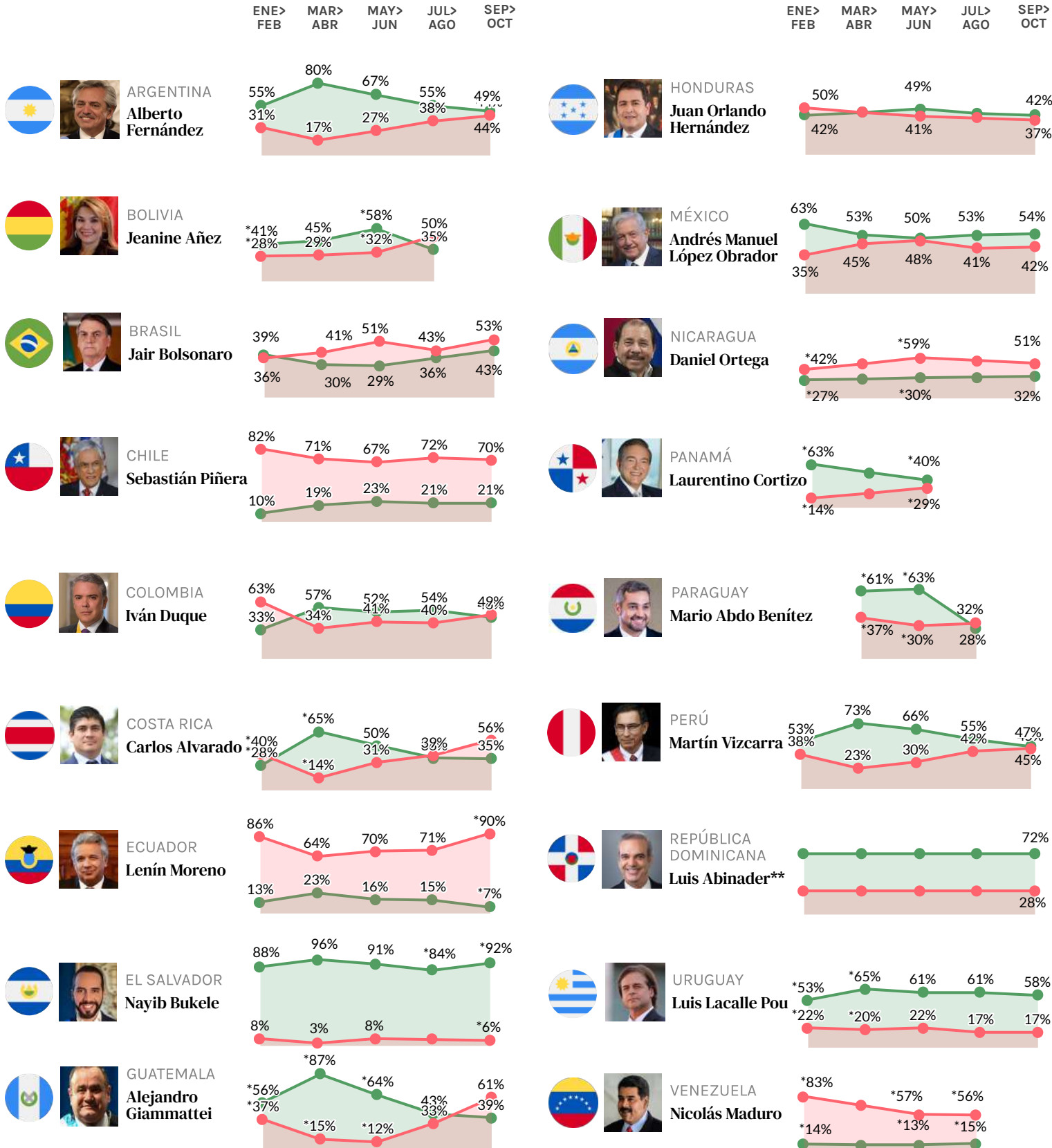

Fuente: elaboración propia en base a recopilación de encuestas de enero a octubre. Los puntos vacíos corresponden a períodos en los que no hay datos. (*) Basado en una única fuente de datos. (**) Asumió el 16/08/2020. Para ver fuentes: [click aquí](#)

La pérdida de apoyo ciudadano se agudizó en el eje andino

Septiembre - Octubre 2020

En Perú, el nivel de popularidad del presidente Martín Vizcarra sostenido por un discurso contrario a la corrupción y la política tradicional, no alcanzó para evitar que el Congreso lo destituyera el 9 de noviembre... precisamente por un presunto caso de adjudicación irregular de contratos. Mientras, los presidentes de Colombia y Ecuador, que habían logrado estabilizar sus niveles de apoyo en el bimestre anterior, retomaron su marcha descendente entre septiembre y octubre.



Cinco países, debajo de los niveles de apoyo pre-pandemia

Enero - Octubre 2020

Aunque el crecimiento en los niveles de apoyo a los gobiernos que se registró entre marzo y abril fue abrupto, el retorno a los porcentajes pre-pandemia se está produciendo de una manera más gradual. **De los 13 casos presentados en el gráfico, 7 se encuentran aún por arriba, 1 en el mismo nivel y 5 por abajo.**

Entre septiembre y octubre, dos presidentes perforaron su nivel de aprobación anterior a la pandemia: Alberto Fernández (**Argentina**) y Lenin Moreno (**Ecuador**).

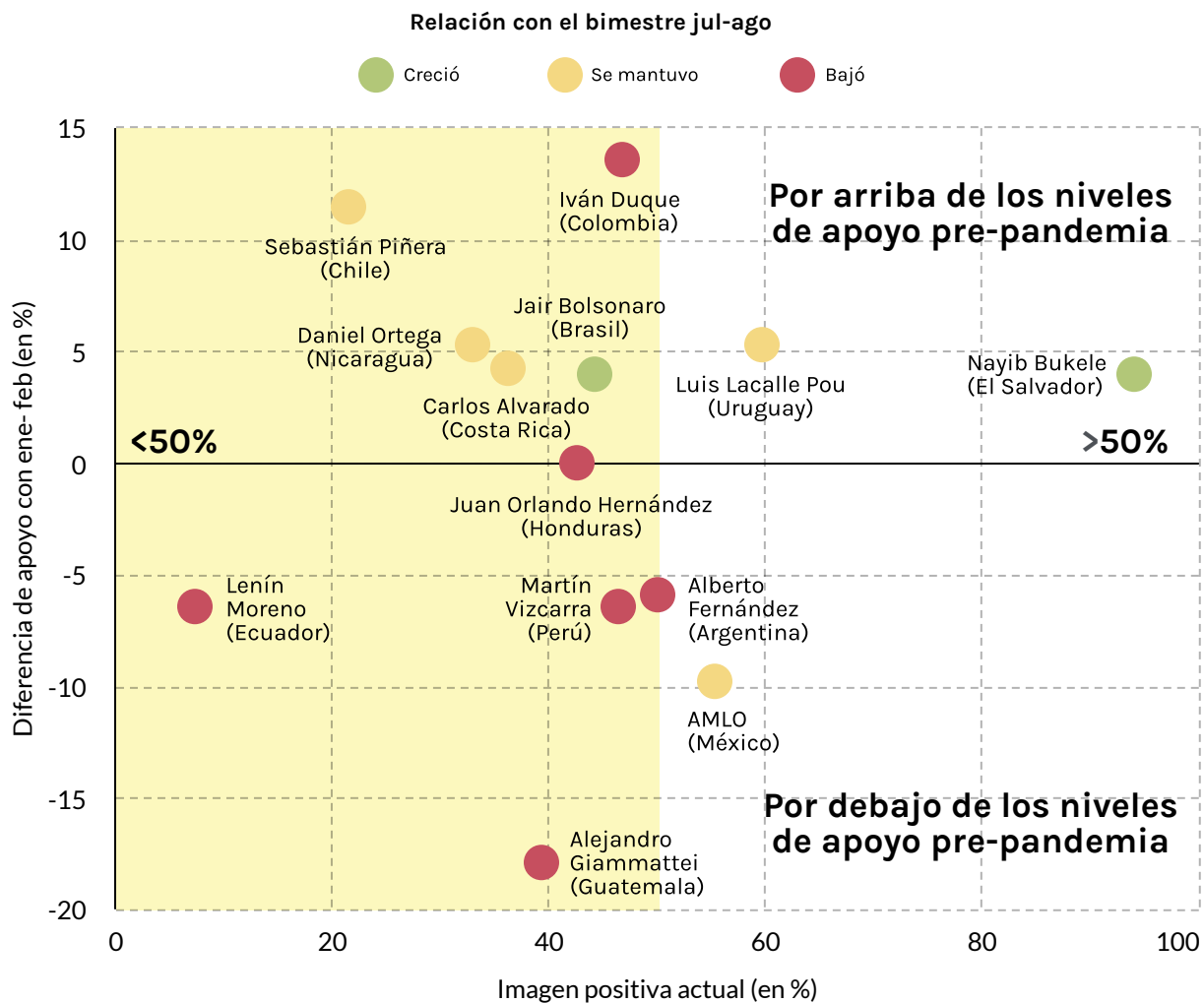

En promedio, solo 1 de cada 4 personas aprueba la labor de los congresos

Julio - Octubre 2020

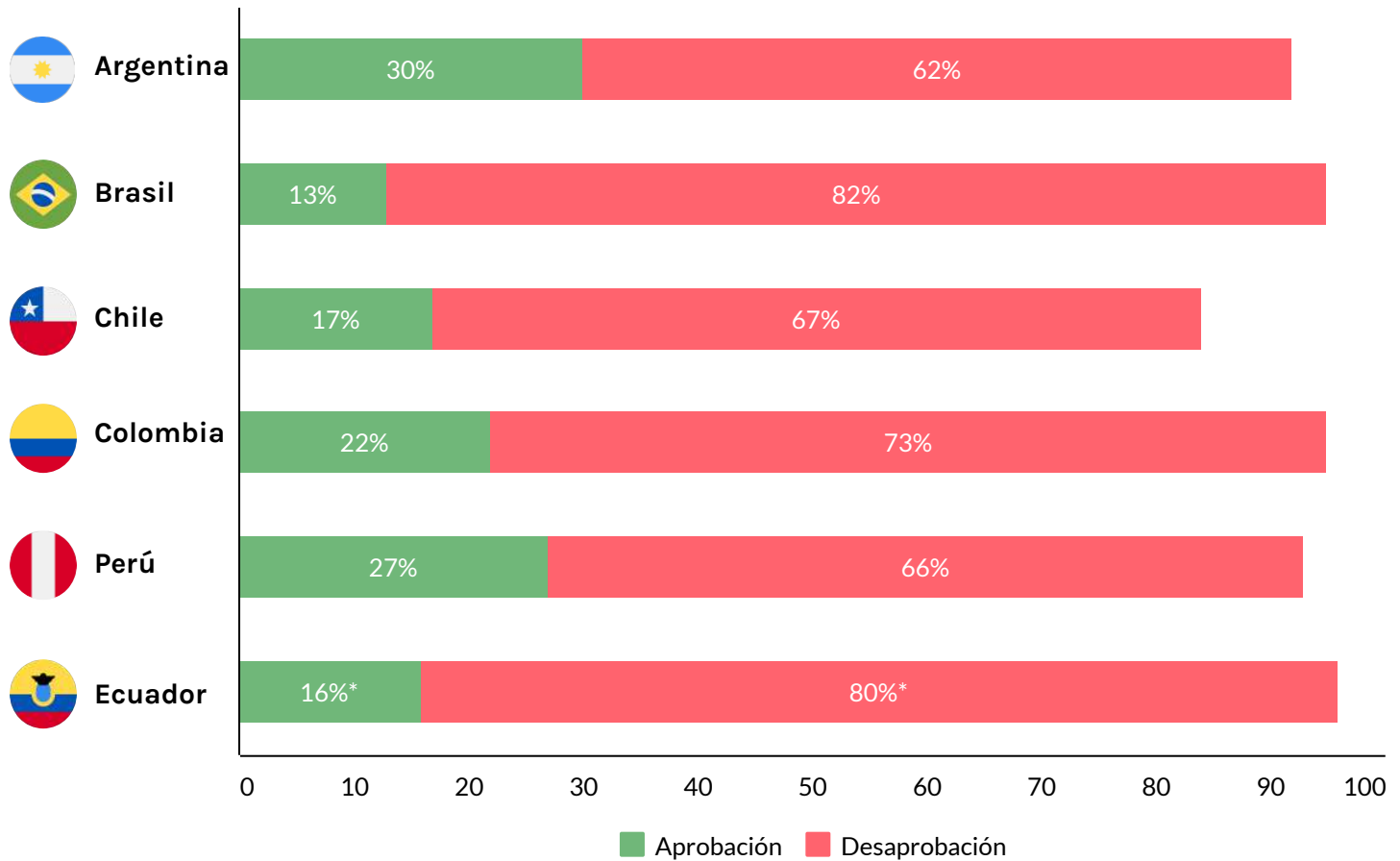

Un recorrido por la región



BRASIL



Bolsonaro, en su mejor momento desde el inicio del año

La imagen de Bolsonaro se ubica 15% arriba del punto más bajo registrado este año. Pese a los 160.000 muertos por COVID-19, las denuncias por corrupción que involucran a su familia y los devastadores incendios en el Amazonas, el apoyo al presidente ya se acerca al 46% que lo ubicó como ganador en primera vuelta en 2018. Algunos análisis adjudican este repunte a la economía: el impacto del subsidio de emergencia que alcanza a más de 60 millones de personas, una caída del PBI menor a la esperada y una leve reactivación económica.



PERÚ



El Congreso destituyó al presidente Martín Vizcarra

Contra todo pronóstico, el proceso impulsado por varios bloques legislativos a raíz de la presunta adjudicación irregular de contratos públicos culminó este 9 de noviembre con la destitución del presidente, cuando apenas faltan 6 meses para las elecciones presidenciales. Su antecesor, Pedro Kuczynski fue removido de la misma manera en 2018. Desde el inicio de su mandato, la relación de Vizcarra con el Congreso fue tensa, llegando el año pasado a disolverlo y convocar a elecciones legislativas. El nuevo Congreso entró en funciones en marzo con una composición fragmentada y sin representación del partido de gobierno.



COLOMBIA



Se reactivan las protestas y el gobierno enfrenta duras críticas por su política de seguridad

El nivel de aprobación continúa la marcha descendente iniciada en mayo, con picos de rechazo de hasta el 70% en Bogotá. Los últimos dos meses estuvieron marcados por nuevos hechos de brutalidad policial y protestas en las que perdieron la vida al menos 13 personas. En paralelo, la Corte Suprema instó al gobierno a pedir disculpas por los excesos cometidos durante las protestas de 2019. En este contexto, volvió a reactivarse el debate sobre la necesidad de reestructurar las fuerzas de seguridad, hoy dependientes del Ministerio de Defensa, y reforzar su carácter civil.

Un recorrido por la región



BOLIVIA



Triunfo del Movimiento al Socialismo en las elecciones presidenciales

El 18 de octubre, el candidato opositor por el Movimiento al Socialismo Luis Arce fue electo presidente para el período 2020-2025 con el 55% de los votos. El MAS también tendrá mayoría en la Asamblea Plurinacional. Añez, quien en noviembre cumplió un año como presidenta interina, se bajó de la carrera presidencial un mes antes de los comicios debido a la baja intención de voto. Su candidatura fue criticada luego de que la propia Añez declarara que sería "deshonesto" presentarse para el cargo. El nuevo presidente asumió el 8 noviembre.



CHILE



Plebiscito: los chilenos dan un rotundo sí a una nueva constitución

El 25 de octubre, el 78% de la población votó a favor de iniciar el proceso para redactar una nueva Constitución. La revisión del texto constitucional forma parte del Acuerdo por la Paz firmado en el Congreso un año atrás, en plena convulsión social. El resultado tensionó a la coalición oficialista y forzó al presidente a hacer un llamado a la unidad de cara a la elección de los convencionales constituyentes. Los días posteriores estuvieron signados por protestas y la renuncia del Ministro del Interior, luego de que el Congreso aprobara el inicio de un proceso en su contra.



ARGENTINA



El apoyo al gobierno ya está por debajo del nivel pre-pandemia

A los desafíos planteados por la pandemia, se suman en Argentina los derivados del desplome de la economía, que en el 2° trimestre registró un descenso del 19% respecto de igual período en 2019, y la elevada volatilidad del tipo de cambio. Todo esto ha profundizado la sensación pública de que la situación económica va a seguir empeorando. El desempleo y la pobreza hoy se encuentran entre las principales preocupaciones de la población argentina. Luego de meses de cuarentena, el crecimiento exponencial del número de contagios y muertos también resintió la valoración sobre la gestión sanitaria.

Notas metodológicas

Septiembre - Octubre 2020

Este monitoreo de imagen presidencial recopila encuestas desarrolladas en 18 países entre septiembre y octubre de 2020, y realiza un promedio simple. Las distintas fuentes de datos no están ponderadas según la metodología utilizada, el tamaño de la muestra o el encuestador. Incluye mediciones de nivel de aprobación del presidente, nivel de aprobación de la gestión del gobierno frente al COVID-19, imagen presidencial y nivel de aprobación de la gestión de gobierno. Los promedios correspondientes al período septiembre- octubre han sido comparados con los de los cuatro bimestres anteriores, utilizando la misma metodología.

Si bien la meta de este informe es promediar múltiples fuentes de datos, su cumplimiento está condicionado por la disponibilidad de información. Por esta razón, se identifican todos aquellos casos en los que las cifras se sustentan en una única fuente de datos para cada período considerado.

En algunos casos, se ha detectado un considerable nivel de dispersión entre una medición y otra. Para más información, los Cuadros 1 y 2 -también disponibles en versión interactiva- reúnen las fuentes de datos recopiladas en el período septiembre- octubre.

Cuadro 1. Dispersión en la Medición de imagen positiva por presidente, Septiembre - Octubre 2020

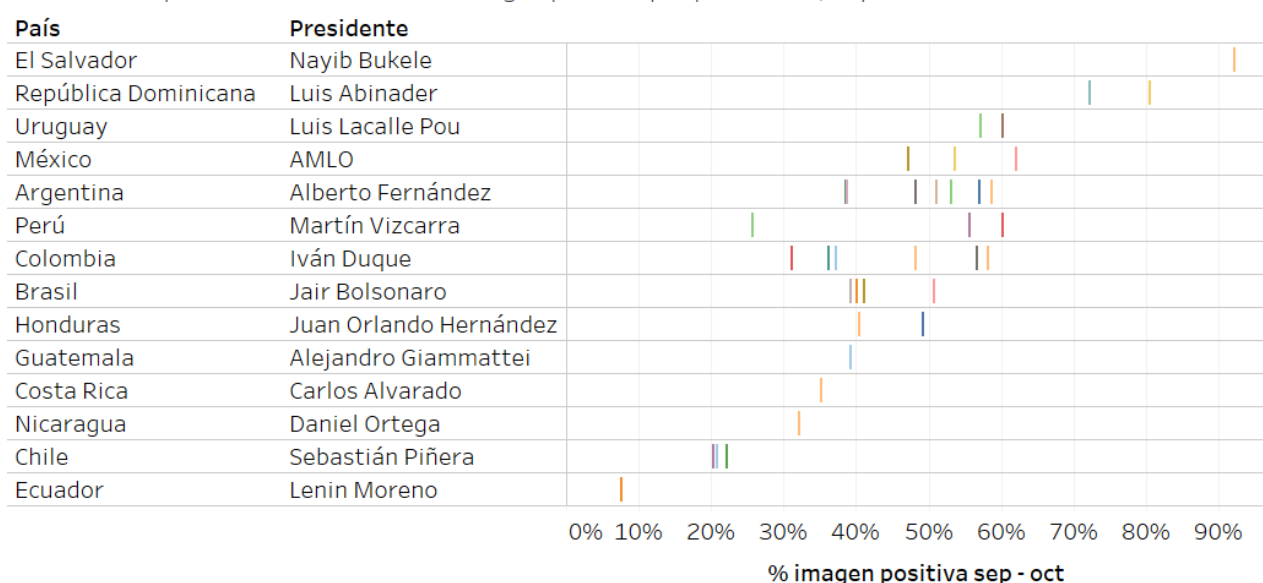

Consultora

- Analogías
- Cadem
- CEDATOS
- Centro Nacional de Consultoría
- CID Gallup
- CIT
- CNT/MDA
- Consulta Mitofsky
- Datexco
- Datum
- El Financiero
- IEP
- IPSOS
- Management & Fit
- Opción Consultores
- Opinaia
- Paradigma
- ProDatos
- Ricardo Rouvier Asociados
- Synopsis

Notas metodológicas

Septiembre - Octubre 2020

Cuadro 2. Dispersión en la Medición de imagen negativa por presidente, Septiembre - Octubre 2020

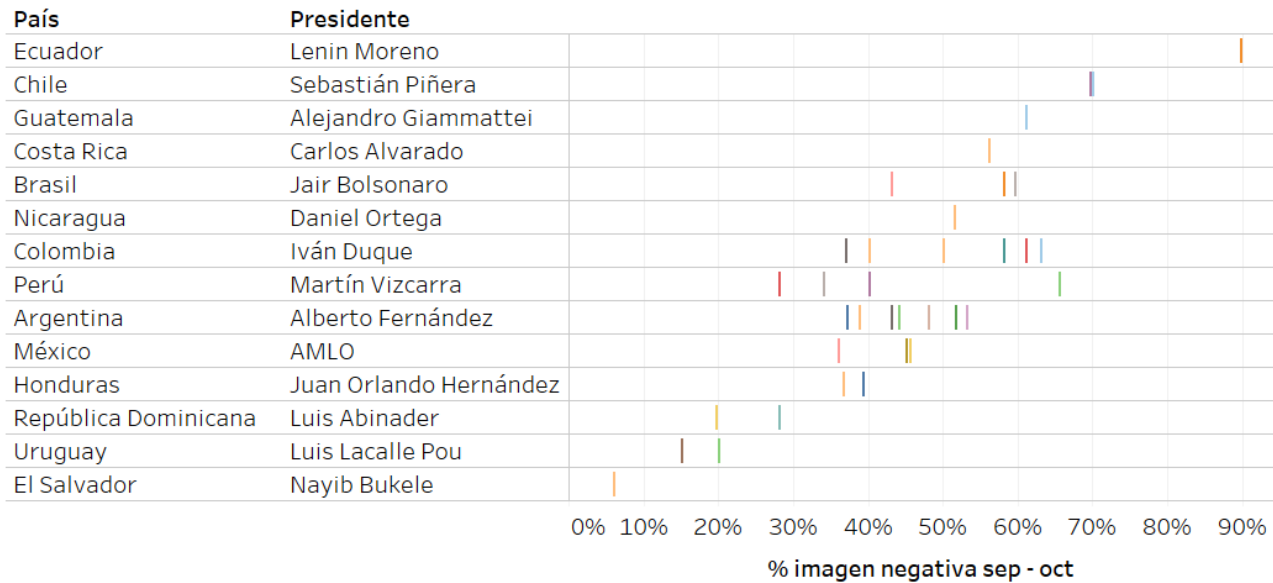

Consultora

- | | | | |
|----------------------------------|---------------------|----------------------|-----------------------------|
| ■ Analogías | ■ CNT/MDA | ■ IPSOS | ■ Ricardo Rouvier Asociados |
| ■ Cadem | ■ Consulta Mitofsky | ■ Management & Fit | ■ Synopsis |
| ■ CEDATOS | ■ Datexco | ■ Opción Consultores | |
| ■ Centro Nacional de Consultoría | ■ Datum | ■ Opinaia | |
| ■ CID Gallup | ■ El Financiero | ■ Paradigma | |
| ■ CIT | ■ IEP | ■ ProDatos | |

Otros informes de Directorio Legislativo



Imagen del Poder,
Poder de la Imagen
SEPTIEMBRE 2020

[IR A INFORME](#)



DL y EITI: ganadores del Anti-Corruption Challenge del FMI

[VER MÁS](#)

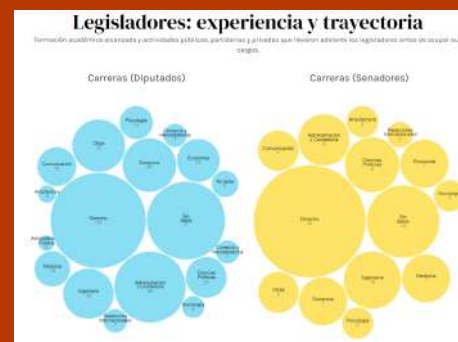



Directorio Legislativo: quiénes son nuestros representantes. Argentina, Colombia, México

[IR AL SITIO](#)



Directorio Legislativo es una organización apartidaria e independiente que hace 10 años promueve el fortalecimiento de los poderes legislativos y la consolidación de los sistemas democráticos de América Latina a través de la transparencia, el acceso a la información pública y el diálogo con actores del sector público, privado, académico y de la sociedad civil.

 **BUENOS AIRES**
Av. Entre Ríos 258 3o E
(1079), CABA. Argentina
 + (5411) 5218-4647

 **WASHINGTON D.C.**
1110 Vermont Ave, NW, Suite 500
Washington DC 20005, USA
 + 1 (786) 828-0675

 info@directoriolegislativo.org



www.directoriolegislativo.com